KIDS.EXPO - YVERDON-LES-BAINS 2002

Projekt der Zentralschweizer Kantone an der Exp0.02 - im achtköpfigen Kernteam hat UNIC konzeptionell und textlich mitgearbeitet. Projektleiter war Marco Schneider. Auftraggeber war der Kanton Zug.

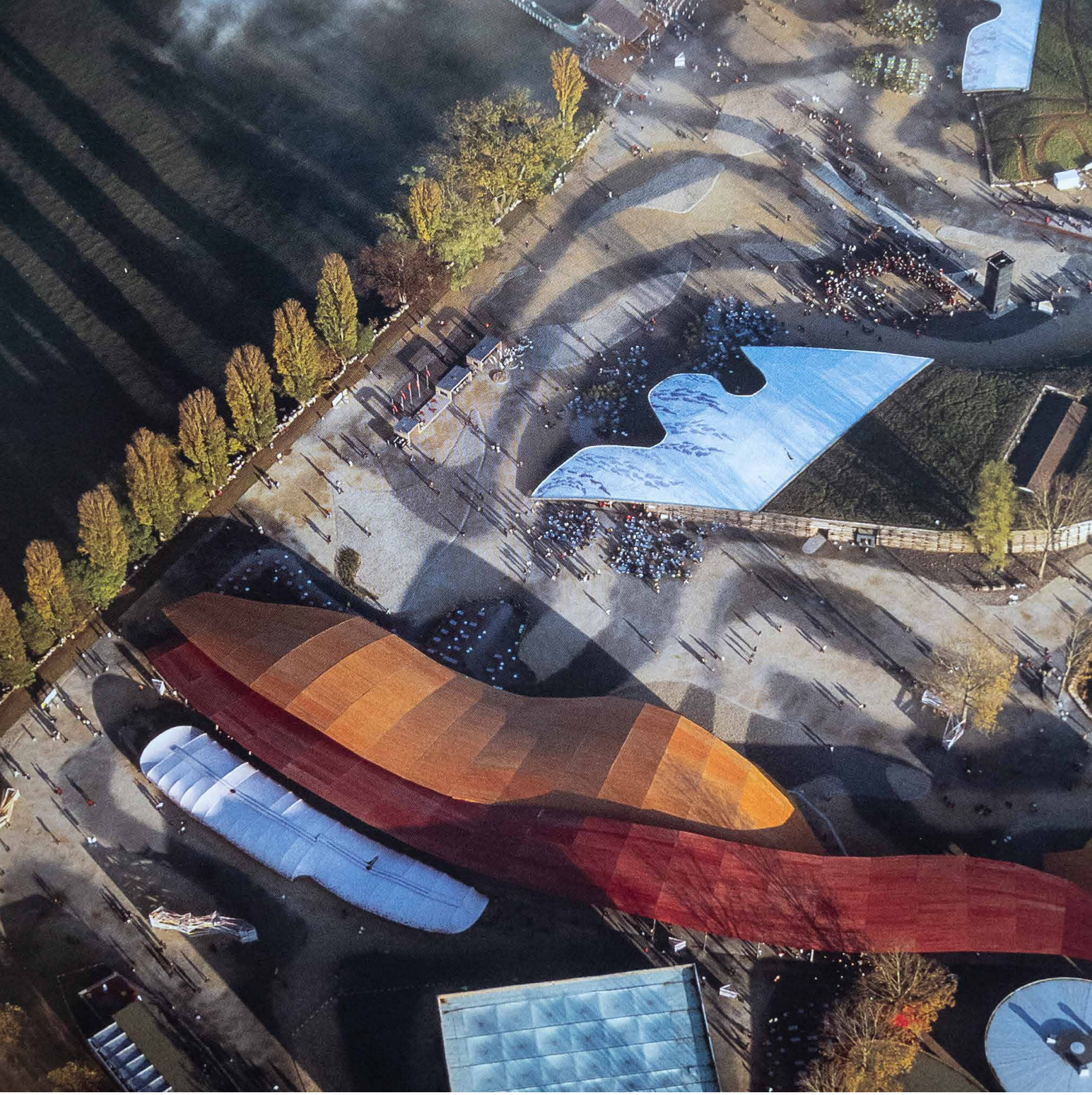

DIE STIMME DER KINDER

Alle Kinder der Zentralschweiz haben wir aufgefordert:
Erfinde deine Welt,wie sie dir gefällt!
10'000 Kinder haben ihre Zeichnungen, Werke, Texte eingereicht. Treuhänderisch haben wir als Projektteam ihre Ideen in der kids.expo in Yverdon umgesetzt.

KIDS.EXPO-SKIDSENBLOCK

10 Seiten Anregungen an die Kinder mit der Aufforderung, Ihre Situation zu zeichnen oder aufzuschreiben.
- Das wünsche ich mir am meisten ...
- So sieht meine Weit aus ...
- Das löscht mir total ab ...
- So sieht es in mir drin aus ...

USW.

ICH SPARE MEINE WÖRTER BIS ICH GROSS BIN.

Die kids.expo hat einer Generation von Kindern einen Platz auf einer Arteplage der Expo0.02 eingeräumt. Sie hat sie sprechen und gestalten lassen. Nicht einfach als Alibiübung, sondern um etwas in Erfährung zu bringen.

DIE ERWACHSENEN WISSEN ALLES, ABER SONST NICHTS.

Die Planeten im Universum der Kinder waren:
- Der Erfindungsplanet für geniale Ideen.
- Der Himmelsplanet für Träume und Wünsche.
- Der Liebesplanet für die Logik der Gefühle.
- Der Gerechtigkeitsplanet für die neue Weltordnung.
- Der Wilde Planet für Fantasie und Energie.
- Der Dokuplanet als Wiege der Ideen.

1 Spielen

Du erfindest ... ein Glücksspiel
... ein Versteckspiel
... eine Playstation, oder ...

2 Spielen

Du ... kletterst
... hüpfst
... schleichst, oder ...

3 Spielen

Du machst ... ein spannendes Spiel
... ein lustiges Spiel
... ein fantastisches Spiel, oder ...

4 Spielen

Du spielst ... mit keinem gewöhnlichen Drachen
... auf keinem normalen Floss
... in keiner üblichen Hütte, sondern ...